ScharfrichterHaus

Mai · Juni · Juli 2022

Scharfrichter Open Air Sommer 2022

Nachdem wir 2020 und 2021 Corona-bedingt auf Open Air umsteigen mussten und die Veranstaltungen ganz wunderbar waren und uns eine Menge Spaß bereitet haben, wollen wir auch in diesem Jahr Open Air Veranstaltungen durchführen!
Unsere Spielorte dieses Jahr:
Der ***Rathausinnenhof*** der Stadt Passau und das wunderschöne ***Kneiding*** im romantischen Kößlbach-Tal in Österreich!

Wir freuen uns also auf:

01.07. NouWell Cousines - *Rathausinnenhof*
02.07. Markus Langer - *Rathausinnenhof*
14.07. Gewürztraminer - *Kneiding*
15.07. Sigi Zimmerschied - *Kneiding*
16.07. Die Strottern - *Kneiding*
17.07. 5/8erl in Ehr´n - *Kneiding*

Highlights im Sommer 2022

Externe Veranstaltungen 2022

Sa.	18.06.	**Christine Eixenberger** „Einbildungsfreiheit“	REDOUTE

Open Air

Fr.	01.07.	**NouWell Cousines** „Boaznklassik“	RATHAUSINNENHOF
Sa.	02.07.	**Markus Langer** „Spaßvogel(n)“	RATHAUSINNENHOF
Do.	14.07.	**Gewürztraminer** „A bissl übertrieben“	KNEIDING
Fr.	15.07.	**Sigi Zimmerschied** „Maskenball“	KNEIDING
Sa.	16.07.	**Die Strottern** „Schau di an“	KNEIDING
So.	17.07.	**5/8 erl in Ehr´n** „Yeah Yeah Yeah“	KNEIDING

Tickets auf www.scharfrichterhaus.de

Unsere OPEN AIR Veranstaltungsplätze

Wie schon im letzten Jahr, finden unsere Open Air Veranstaltungen im ***Rathausinnenhof*** der Stadt Passau sowie im österreichischen ***Kneiding*** statt.

Rathausinnenhof:
Rathausplatz 2 in 94032 Passau

Kneiding:
Wirt z´Kneiding im romantischen Kößlbach-Tal in Kneiding
Schönbach 9 in 4092 Schönbach / Österreich

Kartenbestellungen & Tischreservierungen jederzeit unter
www.scharfrichterhaus.de

ScharfrichterKino
Ausgezeichnete Spielfilme!
Info und Reservierung unter 0851/98 83 550.

Tickets

Tickets jederzeit online bestellen auf www.scharfrichterhaus.de
Weiterhin bei uns im Kulturbüro: Mo bis Fr 09 - 15 Uhr
Möchten Sie vor der Veranstaltung essen?
Bitte reservieren Sie Ihren Tisch unter 0851-35900
www.scharfrichterhaus.de

Tickets unter www.reservix.de
und bei allen Reservix-Vorverkaufsstellen
www.facebook.de/reservix

Schenken Sie scharf!
Eintrittskarten,
Scharfrichter Gutscheine
...die ideale Geschenkidee

Kulturpartner

Mit freundlicher Unterstützung: Gefördert durch die Stadt Passau – PASSAU Leben an drei Flüssen – Salzburger Stiegl – BEZIRK NIEDERBAYERN Kulturstiftung – ZF kulturstiftung Passau – Stiftung der Passauer Neuen Presse – BR BAYERN 2

ScharfrichterHaus - Milchgasse 2 - 94032 Passau - Tel. 08 51 - 35 900 - info@scharfrichterhaus.de - www.scharfrichterhaus.de
Parkmöglichkeiten: Parkhaus am Römerplatz / Ilzparkplatz // Öffnungszeiten Kulturbüro: Mo. - Fr. 09:00 - 15:00 Uhr Restaurant: Di. - Sa. 17 - 01 Uhr

Di. 03.05. Wettebewerb

ScharfrichterBeil 2021

Verschiebung vom 01.12.2021

Nachdem die Verleihung des 38. ScharfrichterBeil am 01.12.2021 Corona-bedingt verschoben werden musste, freuen wir uns nun auf den Ersatztermin!

Einlass: 19 Uhr / Beginn: 20 Uhr Eintritt (VVK): 30,00 €

Fr. 06.05. MusikKabarett

Michi Dietmayr

„Fuaßboi, Frauen und andere G´schichtn“

In seinem neuen Programm „Fuaßboi, Frauen und andere G´schichtn“ nimmt uns Michi Dietmayr mit auf eine Reise in seine ganz eigene Welt. Ja, die G´schichten und neue Lieder hat er sicher dabei, aber einen Fußball und Frauen? Wir dürfen gespannt sei. Außer Frage steht aber, dass er sich sicher wieder einiges hat einfallen lassen, denn Michi Dietmayr ist auf den Bühnen in Bayern, Österreich und darüber hinaus ein fester Bestandteil der Comedy- und Liedermacherszene. [...] Im neuen Solo-Programm „Fuaßboi, Frauen und andere G´schichtn“ treffen wir Mamis, die sich am Spielfeldrand blitzschnell von fürsorglichen Müttern zu aggressiven „Hooligans“ entwickeln. Wir finden uns auf Dorffesten wieder und spüren, wie es sich anfühlt, zur falschen Zeit am falschen Ort zu sein. Außerdem lässt sich auf dieser Reise durch einen Mix aus lustigen, schönen und nachdenklichen Liedern auch unser aller Alltag sehr gut entschleunigen. Freut Euch also auf Michi Dietmayr in Höchstform und einen wunderbaren Konzertabend mit vielen neuen Liedern und bekannten Highlights zum Lachen, Zuhören und Mitsingen. Auch darauf, die momentane “Jugendsprache“ mit einem Augenzwinkern etwas näher kennenlernen zu können und auf einen brandneuen Welthit.

Einlass: 19 Uhr / Beginn: 20 Uhr Eintritt (VVK): 23,00 € / 12,00 € (erm.)

Sa. 07.05. Kabarett

Matthias Matuschik

„Gerne wider“

„Gerne wider“ ist bereits das dritte Solo-Programm von Matthias Matuschik. Und da ja bekanntlich aller guten Dinge drei sind, findet seine Art der Zuspitzung, der Sezierung unangenehmer Themen und seiner unnachahmlichen Kunst, allen möglichen Nichtigkeiten kabarettistische Züge zu verleihen, hier ihren fulminanten Höhepunkt. Wenn „Einfach mal dagegen halten!“ doch nur immer so brillant, lustig und gleichzeitig geistreich daher käme, wie hier: Wir alle wären mit Inbrunst „Gerne wider“! Erleben Sie feinste Satire, dargeboten von einer Stimme, die keine(n) kalt lässt, und einem Mann, der den Besuchern eigentlich nur zwei Möglichkeiten lässt: Entweder ungläubiges Kopfschütteln oder ewige Liebe!

Einlass: 19 Uhr / Beginn: 20 Uhr Eintritt (VVK): 25,20 € / 12,00 € (erm.)

Mi. 11.05. Lesung

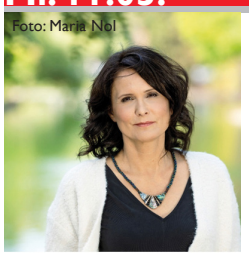

Judith W. Taschler

„Über Carl reden wir morgen“

Veranstalter: Pegasus

Judith W. Taschler, geboren 1970 in Linz, wuchs mit sechs Geschwistern, vielen Tieren und Büchern in einem großen gelben Haus im Mühlviertel auf. Nach dem Studium der Germanistik und Geschichte unterrichtete sie einige Jahre lang. Sie lebet in Innsbruck. Für ihren Roman “Die Deutschlehrerin” erhielt sie 2014 den Friedrich-Glauser-Preis. Außerdem erschienen u.a. die Romane “bleiben” (2016), “David” (2017) und “Das Geburtstagsfest” (2019).

Mit freundlicher Unterstützung von Bücher Pustet

Einlass: 19 Uhr / Beginn: 20 Uhr Eintritt (AK): 14 € / 10 € (erm.)

Do. 12.05. Lesung mit Musik

Florian Burgmayr & Anna Veit

„Wenn ich groß bin“

Eine Lesung mit Musik. Von und mit Erwachsenen, die es nie werden woll(t)en. „Jeden Abend kam das Gebetläuten – einen Engel des Herrn lang. Im Kopf verankert der mantrahafte Klang „Darengldesherrnbrachtemariadiebotschaft…“ Drei Strophen. Dazwischen das Gegrüßtseistdumaria. In der Sommerzeit so gegen viertel nach sieben, weil um halb acht hat die Maiandacht angefangen. Im Winter so gegen das Finsterwerden hin. Die Kinder mussten dann heimgehen. „Bis zum Läutn“ durfte man draußen sein und spielen, herumfetzn, Besuche im Dorf abstatten, beim Gebetläuten: heimgehen. (…) Florian Burgmayr und Anna Veit spielen, lesen, singen. Tuba, Akkordeon, Stimme. Eigentlich wird die ganze Zeit nur erzählt. Mit, durch, wegen, ohne, bei – Musik. Geschichten, die gewesen sind, oder die überhaupt nicht so gewesen sind, aber so gewesen sein hätten können. Mögen. Aus den Augen eines Kindes. Irgendwo in Niederbayern. Auf irgendeinem Dorf. Ende des 20. Jahrhunderts, früher, oder später. Eine sehr persönliche, wahre, vielleicht aber auch frei erfundene, Geschichte mit Bildern aus Musik.

Einlass: 19 Uhr / Beginn: 20 Uhr Eintritt (VVK): 26,30 € / 20,80 € (erm.)

Fr. 13.05. / Fr. 10.06. + Sa. 11.06. / Fr. 24.06. + Sa. 25.06. Kabarett

Sigi Zimmerschied

„Maskenball“

Nachdem die Menschheit hektisch auf der Suche nach einem Impfstoff gegen die Zeitgeistseuche Corona ist, gibt ein kleines Forschungslabor in Passau nun den Abschluss der „Phase drei“ für einen hochwirksamen Impfstoff gegen die eigentliche, die Menschheit von ihrem Anbeginn an dominierende Seuche, bekannt. Und diese Seuche heißt: Mensch. Nach einer 45-jährigen akribischen Forschungsarbeit an einem effizienten Hirnvakzin hat Sigi Zimmerschied sein kabarettistisches Bühnengesamtwerk als hochwirksames Konzentrat in Form einer DVD-Box veröffentlicht. Sie soll nun einer breiten Öffentlichkeit zugängig gemacht werden. Sobald die kulturellen Impfzentren wieder geöffnet sind, kann sich jeder einer 90-minütigen Behandlung unterziehen. Sie hilft hinter wirkungslose Masken zu schauen, den Abstand zu lieben zu lernen und ideologische Infektionsketten zu durchbrechen. Ein Stoff gegen Betondeppen, multiple Loise, Scheißhausseppen, Asoziale aller Bildungs- und Gehaltsgruppen, Verschwörungstheoretiker, Heilsbringer und andere hoch infektiöse Verblödungserreger. Es verspricht sogar eine hundertprozentige Wirksamkeit gegen Mutonkeln und Mutanten sowie sonstige sinnbedrohende Verwandtschaft. Mehrfachimpfungen sind durchaus sinnvoll. Impfskeptikern sei gesagt, dass eventuelle Nebenerscheinungen wie aufkeimende Skrupel, Selbstzweifel oder erhöhtes Nachfragefieber ganz normale und erwünschte Erscheinungen einer beginnenden Immunisierung sind.
Maskenball.
Ein Programm über die ewige Pandemie.
Des Homos verlorenen Sapiens.
Über 45 Jahre Kabarett.
Über 90 Minuten Hoffnung.
Ein spielerisches Plädoyer für einen permanenten Populismuslockdown, Denkhygiene und einen großen Mindestabstand zu Dummheit, Opportunismus und Ignoranz.

Weil Sicherheit vorgeht, gibt es folgende Regel zu beachten: 3G-Regel! Das heißt: Zutritt nur für geimpfte, genesene oder getestete Personen. Bitte immer einen entsprechenden Nachweis zu den Veranstaltungen mitbringen und unserem Personal vor Ort vorzeigen.

Einlass: 19 Uhr / Beginn: 20 Uhr Eintritt (VVK): 25,20 € / 12,00 € (erm.)

Fr. 20.05. Musik

Unverschämte Wirtshausmusik

„Frisch und Frech“

Urgestein & Sonnenschein: Tradition der bayerischen Wirtshausmusik - Volksmusik und Musikkabarett mit Ziach, Harfe und Hackbrett, Trompete, Ukulele und Flöte. Otto Göttler, der Haudegen des bayerischen Musikkabaretts, kann es nicht lassen.
Freche Lieder, politische Balladen, Zwiefache und Landler bringen die beidenebenso erdig und überzeugend wie rockige Einlagen und bayrischen Blues. Otto Göttler mit der Steierischen, ganz klassisch, mit der Ukulele ganz „modern“,schmettert auch mal mit der Trompete und lockt so zart die Töne aus der Concertina, dass einem die Tränen in die Augen schießen.
Die Texte ihrer Lieder erzählen mit viel Witz und Humor von all unseren Plagen und Unzulänglichkeiten.

Einlass: 19 Uhr / Beginn: 20 Uhr Eintritt (VVK): 25,20 € / 12,00 € (erm.)

BÜCHER PUSTET.de
Nibelungenplatz 1 ▪ 94032 Passau
Telefon 0851 56089-0 ▪ passau@pustet.de

Tickets: www.scharfrichterhaus.de • www.reservix.de

Öffnungszeiten: Mo-Fr 09:00 - 15:00 Uhr (Kulturbüro)

Sa. 21.05. Kabarett

Foto: Michael Bach

Lilo Wanders

„Sex ist immer noch ihr Hobby“

Über ein Jahrzehnt hat sich Lilo Wanders beim Sender VOX in ihrer Sendung „Wa(h)re Liebe“ mit den Themen Erotik und Erregung, Leidenschaft und Lust beschäftigt. Nach 545 Sendungen bleibt für Lilo vor allem die Erkenntnis, dass Lachen und Sex die besten Voraussetzungen für eine anhaltende Gesundheit und ein langes Leben sind. Nach ihren erfolgreichen Programmen „SEX IST IHR HOBBY“ und „ENDLICH 60“ folgen nun mit „SEX IST IMMER NOCH IHR HOBBY“ weitere verblüffende Erkenntnisse und humorvolle Einsichten über die schönste Sache der Welt. Verliebtheit ist zwar ein akuter Zustand geistiger Umnachtung, aber trotzdem das schönste aller Gefühle! Unsere liebste Expertin für Sex und Partnerschaft spricht ein weiteres Mal über das möglicherweise einzig wahrhaftige Erlebnis und die intimste Form der Kommunikation: Öffnet die Herzen – herzt die Öffnungen!

Einlass: 19 Uhr / Beginn: 20 Uhr Eintritt (VVK): 25,20 € / 12,00 € (erm.)

Mi. 25.05. Lesung

Foto: Stephany Fotografie / Zsolnay

Dirk Schümer

„Die schwarze Rose“

Veranstalter: Pegasus

Dirk Schümer wurde 1962 in Soest geboren und studierte Germanistik, Philosophie und mittelalterliche Geschichte in Hamburg, Turin und Paris. Er arbeitete seit Anfang der 1990er Jahre als Redakteur und Kulturkorrespondent der F.A.Z. in Venedig und Wien und seit November 2014 in der “Welt”-Gruppe. Zuletzt erschienen:“zu Fuß. Eine kurze Geschichte des Wanderns”,“Schland. Wie der Fußball Deutschland neu erfunden hat” (beide 2010) und “Touristen sind immer die anderen” (2014).“Die schwarze Rose” (2022) ist sein erster Roman.

Mit freundlicher Unterstützung von Bücher Pustet

Einlass: 19 Uhr / Beginn: 20 Uhr Eintritt (AK): 14 € / 10 € (erm.)

Do. 26.05. Musik aus Österreich

Foto: Arno Dejaco

Fainschmitz

„Jungle Swing“

Musik zum Kuscheln und zum wilden Tanz. Mehrsprachige Texte aus dem Megaphon, treibende Gitarre, wuchtiger Bass, wilde und sanfte Klänge von Saxophon, Trompete und Klarinette. Eigene Lieder zwischen Gypsy Swing, Chanson, Jazz, Pop und Punk. Das ist Fainschmitz. Oder: Vier Jungs, die sich den treibenden Rhythmus des Gypsy Swing angeeignet haben, um daraus ihr eigenes Ding zu machen, vier Musiker, die nach ihrem Jazz-Studium in unterschiedlichen Bereichen tätig sind (Free-Jazz, Post-Jazz, Literatur, Hip-Hop) und zusammen eine ganz spezielle Energie entwickeln. Mit Virtuosität und selbstironischem Witz tourt Fainschmitz durch Europa und spielt Konzerte in Bars, Clubs und Theatern, auf Partys, Festivals und auf der Straße. Nach über 100 Konzerten in 2 Jahren (u.a. als Pop-Up-Band beim Frequency Festival) erschien im Juni 2018 das Debutalbum bei Three Saints Records, welches unter anderem beim Jazzfestival Saalfelden und beim Mandrea Music Festival präsentiert wird. Fainschmitz begins.

Einlass: 19 Uhr / Beginn: 20 Uhr Eintritt (VVK): 25,20 € / 12,00 € (erm.)

HMZ architekturbüro

https://www.facebook.com/hmzellberger/
https://www.instagram.com/hmzellberger/

anglstraße 18 | 94121 Salzweg
fon + 49 851 9661707-0
fax + 49 851 9661707-29
www.hm-zellberger.de

Fr. 27.05 MusikKabarett

Suchtpotenzial

„Sexuelle Belustigung“

Foto: Torsten Goltz

ALARM!!! Sie sind wieder da! Die Musik-Comedy-Queens von SUCHTPOTENZIAL mit ihrem 3. Programm „Sexuelle Belustigung“: Julia Gámez Martín aus Berlin und Ariane Müller aus Ulm sind zwei preisgekrönte Musikerinnen und bundesweit bekannt für ihre Shows voll rabenschwarzen Humors. Wenn diese beiden Ladies ihrer Albernheit freien Lauf lassen, kann auf der Bühne einfach alles passieren: virtuose Gesangsduelle, derbe Wortgefechte und kluges Pointengewitter. Suchtpotenzial werfen dabei alle Konventionen und Klischees über Bord und nichts ist vor ihnen sicher. Von hippen Instagram-Trends über Wagner-Opern und feministischen Anbagger-Tipps bis zum finalen Weltfrieden werden die wirklich wichtigen Themen bearbeitet. Suchtpotenzial sind Meisterinnen der gelebten Neurosen, von absurden Gedankengängen und bewegen sich parkettsicher in allen Musik-Genres. Ihre Musik und Comedy-Texte schreiben Ariane und Julia selber und machen auch sonst alle Stunts selbst. Lassen auch sie sich sexuell belustigen von Suchtpotenzial, dem besten AlkopopDuo der Welt!

Einlass: 19 Uhr / Beginn: 20 Uhr Eintritt (VVK): 26,30 € / 20,80 € (erm.)

Sa. 28.05. OpenAir

Nacht der Musik

Live: Elektrische Volksmusik mit Otto Göttlers DIATONIkS

2013 fand Otto Göttler sich mit Musikern aus der Rock- und Folkmusik zusammen, die Lust hatten, mit ihm auszuprobieren, wie bayerische Volksmusik schnell getaktet, lustvoll und laut klingen könnte. So entwickelte sich dieses Projekt zu einer Formation, die sich sowohl in Clubs und Bühnen, Zelten und Events, als auch bei Festival und Open Air präsentiert. Eine neue, unterhaltsame Musikkombination: fetzige Polkas, wilde Landler und Zwiefache sind die musikalische Basis - freche, rockige Lieder, heulender Blues, Folk, Funk und Rap mischen sich hinein. www.diatoniks.de

Ab 19:00 Uhr Eintritt frei!

Do. 02.06. Kabarett aus Österreich

Petutschnig Hons aus Schlatzing

„Ich will ein Rind von dir“

Foto: Heimo Spindler

Religionslehrer, die in der Schule behaupten, Bauern seien schädlicher für die Umwelt als der gesamte Autoverkehr; Nachbarn, die Fleisch um 3,99 Euro auf ihren 1000 Euro teuren Grill werfen; Umweltschützer, die Bauern verklagen, weil deren Kühe auf den Almen Kuhfladen hinterlassen und schlussendlich auch noch der eigene Bruder, der ihm nicht nur sein letztes Sparbuch, sondern auch regelmäßig die Speisekammer leerräumt – Petutschnig Hons hat es wahrlich nicht leicht. Grundsätzlich kuschelweich wie ein Golden Retriever, mit sich und seiner Umwelt im Reinen… wenn da nur nicht seine Mitmenschen wären! Petutschnig Hons ist deshalb so schlagfertig wie Bud Spencer, weil er in seiner Kindheit Kakao mit 5 cm Haut getrunken hat – und weil er damals, bewaffnet mit seinem Sumsi-Regenschirm vom Weltspartag, sich den Weg zum Schulbus zwischen Bären und Wölfen durchkämpfen musste. Seinen 15er Steyr aufgetankt, seine Motorsäge geschmiert und seinen Schlaghammer frisch poliert, reitet der Startenor unter den Landwirten nun durch die Täler Österreichs und serviert seine Pointen und Lieder am Silbertablett.

Einlass: 19 Uhr / Beginn: 20 Uhr Eintritt (VVK): 25,20 € / 12,00 € (erm.)

Fr. 03.06. Kabarett aus Österreich

Foto: Roland Ferrigato

Christoph Fritz

„Das jüngste Gesicht“

„Wunderbar lakonisch, scheinbar naiv, und doch voll hinterfotzigem Witz“ (Ö1) – In einem Feuerwerk der pointierten Hoffnungslosigkeit gewährt Christoph Fritz Einblicke in seine Lebensgeschichte und Gedankenwelt. Alles begann in einer kleinen ländlichen Gemeinde, in der Veganismus als Einstiegsdroge zur Homosexualität gilt. Seine Kindheit war geprägt von exzessivem Graben und sein Erwachsensein von irgendetwas Anderem. Das seinem Alter hinterher hinkende Gesicht der ständige Begleiter. Schlussendlich schafft er es sogar, den Bogen soweit in die Gegenwart zu spannen, dass der Pfeil der Wahrheit die Herzen der Zuschauer durchdringt und ihn blutüberströmt auf der Bühne zurücklässt. Oder auch nicht. Was bleibt ist nichts weiter als die absolute Erkenntnis: Christoph Fritz ist DAS JÜNGSTE GESICHT.

Regie: Vitus Wieser

Einlass: 19 Uhr / Beginn: 20 Uhr Eintritt (VVK): 25,20 € / 12,00 € (erm.)

Do. 09.06. MusikKabarett

Foto: Luis Zeno Kuhn

Stefan Leonhardsberger & Martin Schmid

„Die Leonhardsberger & Schmid Show“

Haben Sie sich schon einmal die Frage gestellt, wie die beste Show aller Zeiten für Sie aussehen würde? Sie wollen Songs, Gags, Glamour, Dance Moves und echte, fleischfressende Dinosaurier? Und ein wenig verrucht darf es auch noch sein? Dann sind Sie bei der „Leonhardsberger & Schmid Show“ genau richtig! Der oberösterreichische Entertainer spielt, singt und tanzt sich für Sie durch einen berauschenden Abend voller Überraschungen. Sein Augsburger Kompagnon zaubert die Musik dazu. [...] In der „Leonhardsberger & Schmid Show“ laufen beide zur Höchstform auf. Während der Kabarettist und Schauspieler Leonhardsberger über die Bühne wirbelt und seinen Elan versprüht, erobert Profimusiker Schmid mit sparsamer Mimik und treffenden Nebensätzen die Herzen des Publikums. Neben der großen Showgeste haben an diesem Abend aber auch leise Momente ihren Platz. So zeichnet sich das gemeinsam mit dem Autor Paul Klambauer entwickelte Bühnenprojekt durch intensive Körperlichkeit und große emotionale Bandbreite aus.

Einlass: 19 Uhr / Beginn: 20 Uhr Eintritt (VVK): 26,30 € / 20,80 € (erm.)

Sa. 18.06. Redoute Kabarett

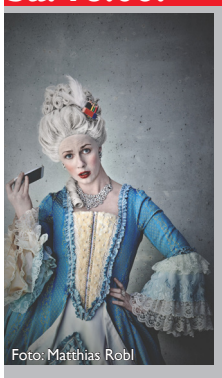
Foto: Matthias Robl

Christne Eixenberger

„Einbildungsfreiheit“

Christine Eixenberger ist eine Vollblut-Entertainerin, die ihrem Publikum auf die Finger und gleichzeitig auf’s Maul schaut. Dafür wurde die Kabarettistin und Schauspielerin im Oktober 2019 mit dem Bayerischen Kabarettpreis in der Sparte „Senkrechtstarter“ gewürdigt. [...] Im Herbst 2020 startet Christine Eixenberger mit ihrem neuen Solo-Programm „Einbildungsfreiheit“ und fegt gewohnt rasant von einer Bühne Bayerns zur nächsten. Sie kann auch gar nicht anders, denn sie hat sich frei gemacht. Von ihren eigenen vier Wänden nämlich, aber nicht, weil sie muss, denn „sie muas gar nix, außer sterbn“ (Opa Eixenberger). Sondern vielmehr, weil sie’s kann, ganz im Sinne Voltaires: „Wille ist Wollen und Freiheit ist Können“. Das setzt Gedanken frei…aber welche? Alles beginnt mit einem biblischen Wasserschaden: Von sagenumwobenen Pilzkolonien und nicht ganz so flotten Handwerksburschen aus den eigenen vier Wänden vertrieben, bricht Christine Eixenberger in eine Odyssee durch den Groß- und Kleinstadtdschungel auf. In ihrem neuen Programm breitet die Kabarettistin ein Panoptikum aus, wie es romantischer nicht sein könnte: Bei ihrer unfreiwilligen Wohnungssuche umgarnt sie Immobilienmakler und Hausbesitzer, die sich allesamt gebärden wie Lehnsherrn einer längst vergangenen Epoche. „Ich bin dann mal so frei…!“ denkt sich Christine Eixenberger und begegnet den Möchtegern-Monarchen der Neuzeit gewohnt furchtlos, stimm- und wortgewaltig, gestählt durch unzählige Bastelstunden und Grundschulklassenfahrten. „Einbildungsfreiheit“ erzählt pointenreich von Bürgern und Burgfräulein, von der Macht der Märkte und der Suche nach diesem einen, mystischen, bayerischsten aller Orte: Dem ominösen „Dahoam“.

Einlass: 19 Uhr / Beginn: 20 Uhr Eintritt (VVK): 28,50€ / 23,- € (erm.)

Do. 23.06. Musik

Simone & die alten Herren

Live

Musikalische Besonderheit des Swing- und Acoustic – Quartetts ist die außergewöhnliche und interessante Besetzung mit Akkordeon, Akustikgitarre, Piano und Kontrabass. Das Repertoire mit bekannten Klassikern der unterschiedlichsten Zeit- und Stilrichtungen von Blues und Swing, Bossa-Nova bis hin zu jazzigen Piano-Balladen verspricht einen unterhaltsamen musikalischen Abend für Alt und Jung.

Simone Kriszt: Gesang / Joe Zettinig: Akkordeon, Piano, Gesang / Franz Absmeier: Gitarre, Piano, Gesang / Max Stadler: Kontrabass, Gesang

Einlass: 19 Uhr / Beginn: 20 Uhr Eintritt (VVK): 25,20 € / 12,00 € (erm.)

Do. 30.06. Kabarett

Eva Karl-Faltermeier

„Es geht dahi“

Foto: Florian Hammerich

Eva Karl Faltermeier nimmt ihre ZuhörerInnen mit auf eine Reise in die Südoberpfalz – Heimat des Nebels. Mit einer großen Portion Fatalismus erzählt sie von wichtigen Lebensstationen und skizziert ein Potpourri an Fehlschlägen, die sie nach und nach brechen. Mit im Reisegepäck ist immer auch unverstellter emanzipatorischer Grant mit dem sie die Belastungen ihres Daseins als berufstätige Mutter auf den Punkt bringt. Ihre Geschichte bewegt sich irgendwo zwischen dem Grenzbereich der Phantasie und rauer Unverfälschtheit. Ihrer Fiktion Glauben zu schenken fällt nicht schwer, ihre Episoden aus dem Alltag erscheinen zu hart um wahr zu sein. Die eigene zwiderne Natur kann sie nicht wirklich verbergen und die Mistigkeiten der Welt machen sie handlungsunfähig. Eva Karl Faltermeier (38) ist Mutter zweier Kinder und gelernte Journalistin. Ihr Ziel mit Geschichten zu unterhalten führte sie über verschiedene Klippen hin zum absoluten Abgrund: dem Kabarett. Eva Karl Faltermeier ist Blogautorin, Dozentin und schreibt Kolumnen (Bayern2). Ihr erstes Programm „Es geht dahi“ wurde mit dem Senkrechtstarter-Preis des Bayerischen Kabarettpreises und dem Newcomerpreis des Hessischen Kabarettpreises ausgezeichnet. Die Stadt Regensburg ehrte sie mit dem „Kulturförderpreis 2020“. Ihre liebsten Hobbies sind Watten, Gartenarbeit und Wandern mit ihren Kindern.

Einlass: 19 Uhr / Beginn: 20 Uhr Eintritt (VVK): 25,20 € / 12,00 € (erm.)

Do. 07.07. Theaterstück

Andreas Bittl, Sven Hussock, Anna Veit

„Indien“

Foto: Moritz Kipphardt

Theaterstück nach dem Film von Alfred Dorfer und Josef Hader. Ab 2020 reisen die beiden Schauspieler Andreas Bittl und Sven Hussock mit der Sängerin Anna Veit durch Bayern. Mit Josef Haders und Alfred Dorfers bitterbös-humoristischem Erfolgsstück INDIEN im Gepäck testen sie die Qualität der bayerischen Wirtshäuser und Gastspielstätten.

Adaptiert aus dem Wienerischen schickt das Fremdenverkehrsamt den Qualitätsprüfer für Gastronomie Heinz Bösel (Andreas Bittl) mit seinem neuen hessischen und sehr gesprächigen Kollegen Kurt Fellner (Sven Hussock) los in die Provinz. Nicht nur sprachlich verstehen sich die Zwei auf Anhieb herzlich schlecht. Doch nach vielen Schnitzeln und Bieren bröckelt die Mauer zwischen den beiden und ihr Seelenheil bzw. -unheil tritt hervor. Begleitet werden sie auf ihrer Reise musikalisch. Hier wird gegrantlt und gebabbelt, g´lacht und a paar Tränen vergoss ´n. Immer derb, urkomisch und politisch nicht ganz korrekt konfrontiert dieses kluge Stück die Zuschauerinnen und Zuschauer mit dem Sinn des Lebens.

Einlass: 19 Uhr / Beginn: 20 Uhr Eintritt (VVK): 25,20 € / 12,00 € (erm.)

Do. 21.07. Musik aus Österreich

Schick Sisters

„Perfect Day“

Foto: Helga Traxler

Das „kleinste Akustik-Sextett der Welt“ oder ein echtes „doubletrio“ (© W. Marsalis) verbindet drei Schwestern, die schon früh das gemeinsame Singen und Musizieren zu ihrer Profession gemacht haben. Ein spannender Mix aus Klassik, Folk-Pop und Songwriter-Ohrwurmqualitäten [...] 2022 erscheint bereits ihr zweites Programm: „PERFECT DAY“ ist ein Bekenntnis zur Weltoffenheit und zur musikalischen Vielseitigkeit der drei Musikerinnen, die sich auf ihren akustischen Instrumenten (Gitarre, Geige, Kontrabass oder Klavier) stets selber begleiten. Dabei mischen sie im Trio anspruchsvolle Arrangements mit mitreißendem Swing - inspiriert aus verschiedensten Stilen und Genres - und liefern als geborene Entertainerinnen stets einen abwechslungsreichen Abend für Jung und Alt. Zwischen Gänsehaut-Feeling und Musiktherapie wollen die Schick Sisters nicht mehr und nicht weniger, als ihrem Publikum eine gute (Aus-)Zeit schenken, die beschwingt und mit dem Refrain der letzten Nummer des Abends im Ohr in den nächsten Tag starten lässt.

Einlass: 19 Uhr / Beginn: 20 Uhr Eintritt (VVK): 25,20 € / 12,00 € (erm.)

ANWALTSKANZLEI

Anna-Maria Ramelsberger
Fachanwältin für Arbeitsrecht
Fachanwältin für Miet- und Wohnungseigentumsrecht

Versicherungsrecht Inkasso Bau- und Immobilienrecht
Tel.: 0851/95678-0 Fax: -50
E-Mail: info@kanzlei-raa.de

Rosemarie Weber
Fachanwältin für Medizinrecht
Fachanwältin für Familienrecht

Medizinrecht Arzthaftungsrecht Erbrecht
Tel.: 0851/501976-0 Fax: -60
E-Mail: info@kanzlei-rweber.de

in Bürogemeinschaft
www.kanzlei-im-stadtturm.de

Fr. 29.07. Musik aus Österreich

Cobario

„Spanish Nights“

Wenn das weitgereiste Wiener Weltmusiktrio Cobario mit zwei Gitarren und Geige die Bühne betritt, dann fühlt man sich schon nach den ersten Klängen mitten drin in der flirrenden Hitze einer spanischen Nacht, riecht das Meer, spürt die Sonne noch auf der Haut. In ihrem neuen Programm „Spanish Nights“ haben Herwigos (Violine), El Coba (Gitarre) und Giorgio Rovere (Gitarre) ihre temperamentvollsten Songs versammelt: viele heiß geliebte Publikumslieblinge der Wiener Saitenkünstler, in denen sich feurige Gitarrenakkorde mit mal jauchzenden, mal seufzenden Geigenklängen vermählen. Für sie selbst war „Spanish Nights“ auch eine musikalische Spurensuche: zurück zu ihren Anfängen, als sie in den Straßen von Barcelona ihr Publikum in den Bann zogen und das mediterrane Lebensgefühl einer lauen Sommernacht im Licht der Straßenlaternen bei Tapas und einem Glas Rioja aufgesogen haben. Seit über zehn Jahren begeistern die drei spielfreudigen Wiener Musiker ihr Publikum mit melancholisch verträumten Weisen, energetisch treibenden Klanginstallationen und virtuosen Soli. Jeder ein Meister auf seinem Instrument und in der Improvisation, gleichzeitig im Zusammenspiel ein perfekt harmonierender Klangkörper.

Einlass: 19 Uhr / Beginn: 20 Uhr Eintritt (VVK): 31,80 € / 26,30 € (erm.)

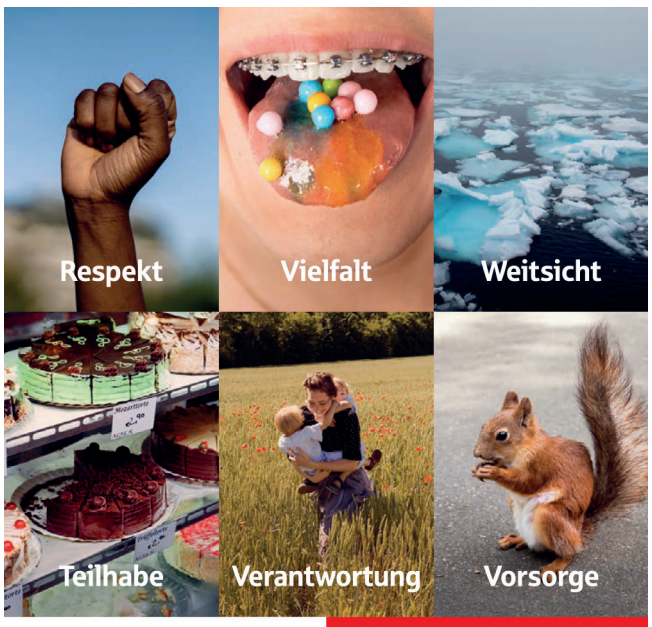

Weil’s um mehr als Geld geht.

Wir setzen uns ein für das, was im Leben wirklich zählt. Für Sie, für die Region, für uns alle. Mehr auf sparkasse.de/mehralsgeld

Sparkasse

Ihr Partner für Mobilität
ROHR
Passau - Vilshofen - Grafenau - Tittling
Volkswagen Audi ŠKODA Nutzfahrzeuge

Wir haben für jeden das richtige Auto!

Über 600 sofort verfügbare Fahrzeuge:
www.auto-roehr.de

Volkswagen Zentrum Passau
Spitalhofstr. 61/70
94032 Passau

Audi Zentrum Passau
Pionierstr. 2
94036 Passau

Auto Röhr Skoda
Spitalhofstr. 61/70
94032 Passau

Golf GTI Kraftstoffverbrauch l/100 km: innerorts 7,8 / außerorts 5,5 / komb. 6,4; CO_2-Emissionen g/km: 148; Effizienzklasse C

Scharfrichter Open Air Sommer 2022

Sa. 30.07. — **Kabarett**

Andreas Rebers

„Ich helfe gern“

Foto: Susie Knoll

Wenn Onkel Andi zu Besuch kommt, ist allenthalben große Freude und Heiterkeit im Saal. Aber warum?? Rebers ist kein Narr und hasst Clowns. Und wenn man genau hinschaut, erkennt man auch warum. Nachdem die Weisen die Burg verlassen haben, erobern die Narren die Zinnen und überall wird es lustig. Und damit das alles eine coole performance hat, werden wir informativ unterhalten oder unterhaltsam informiert. Hat hier jemand Angst vor der Wahrheit?? Oder sind wir alle schon dem Wahn verfallen? Neulich konnte man lesen, der Rebers hilft uns die Angst zu nehmen. Vor allem die, vor uns selbst. Und man sah, dass es gut war! [...] Reverend Rebers ist nur ein Arbeiter im Pointenberg des Herrn, aber mit der Wahrheit, vor allem der unbequemen, nimmt er es sehr genau. Denn wenn man Wahrheiten, die einem nicht passen, in den Schrank sperrt, werden sie giftig. Und damit nicht die Falschen den Giftschrank öffnen, macht er es lieber selber und nimmt zur Not auch die Prügel in Kauf. Das führt gelegentlich dazu, dass er die richtigen Fragen zum falschen Zeitpunkt stellt. Und dieses Programm ist ein Programm über alles, was toxisch ist. Schuldgefühle, faule Kredite, faule Ausreden, Nazismus und Narzissmus. Also ein Programm über uns. Die Moralische Großmacht Deutschland. Hier wird Volkes Stimme mit Volkes Stimme entlarvt. Und wenn am Ende der Teufelsaustreibung noch etwas auf der Bühne herumliegt, kommt in der Zugabe der Tatortreiniger und beseitigt die restlichen Spuren.

Einlass: 19 Uhr / Beginn: 20 Uhr Eintritt (VVK): 28,50 € / 23,- € (erm.)

Museum Moderner Kunst Wörlen Passau
Di.-So. von 10-18 Uhr
Bräugasse 17, 94032 Passau
mmk-passau.de

HACKER GMBH
Heizung
Spenglerei
Sanitär
Taubenabwehr
Passau
Schustergasse 5
Tel. 3 64 64

Fr. 01.07. — **Rathausinnenhof** — **Musik**

NouWell Cousines

„Boaznklassik“

Bei den nouWell cousines stehen trotz hoher Verwandtschaftsdichte vier unterschiedliche Charaktere auf der Bühne, die mit ihrer Spielfreude, Virtuosität und Vielseitigkeit bestechen. Talent, Bühnenlust und Humor hat ihnen die Musikerfamilie Well mitgegeben. Sie haben jedoch ihren eigenen Stil enwickelt – genreübergreifend, weltoffen und regional verwurzelt. In ihren Liedern behandeln sie sowohl gesellschaftskritisch als auch humorvoll Themen ihrer Generation - ohne sich dabei zu ernst zu nehmen. Der Spaß an der Freude steht immer im Vordergrund ihres Programms. Die Ideen zu ihren Texten und ihrer Musik holen sie sich in ihrer Münchner Stamm-Boazn „Johanniscafe“ - ein Schmelztigel der verschiedenen Kulturen und G'sichtern. Hier sitzen Studenten, Bierdimpfel, Hipster, Rentner, Akademiker und Handwerker zu jeder Tages- und Nachtzeit zusammen und schwadronieren über das Leben. Das Programm der nouWell cousines ist so vielseitig wie dieses Publikum und die Musik aus der Jukebox: Boaznklassik!

Einlass: 19 Uhr / Beginn: 20 Uhr Eintritt (VVK): 28,50€ / 23,- € (erm.)

Sa. 02.07. — **Rathausinnenhof** — **Kabarett**

Markus Langer

„Spassvogel(n)!“

Foto: König Photographie

„Markus Langer ist der Polt aus Moosach – und auf dem Weg zum ganz großen Erfolg.“ So bringt es kurz und knapp der Münchner Merkur auf den Punkt. Der Münchner Kabarettist parodiert in seinem aktuellen Programm „Spaßvogel(n)!“ aufmerksam im Alltag beobachtete und fein modellierte Typen, die er mit großem schauspielerischem Talent auf die Bühne bringt. Seine Kunstfiguren haben Ecken und Kanten und ihr absurder Alltag rührt fast zu Tränen, würde Langer nicht mit so viel Witz, Biss und gutsitzenden Pointen von ihnen erzählen. Und das in schönstem Oberbairisch. Mit viel Charme, manchmal deftig-derb, zuweilen auch nachdenklich! Der berühmteste von ihnen, der Antiheld Sepp Bumsinger, rauscht momentan via Facebook, Youtube und Whatsapp durch die ganze Republik. Hunderttausende Klicks, Lacher und Fans. Der Sepp is einfach so herrlich gradaus, scheißt sich nix. Aber auch wenn der gmiatliche 4- Halbe-Bayer der virale VIP ist. Live auf der Bühne haben auch andere das Sagen.

Einlass: 19 Uhr / Beginn: 20 Uhr Eintritt (VVK): 26,30 € / 20,80 € (erm.)

Do. 14.07. — **Kneiding** — **Musik aus Österreich**

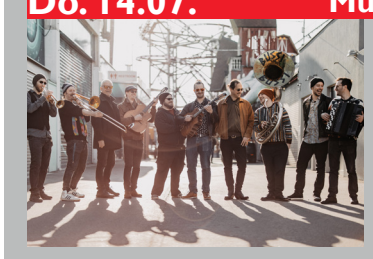

Gewürztraminer

„A bissl übertrieben“

Die „A bissl übertrieben“ Tour der Wiener Szene Band Gewürztraminer reiht sich nicht nur würdig in den Reigen bisheriger Live Shows ein, sie bringt auch abermals neue tanzbare Swing und Balkan Rhythmen mit charmantem, österreichischen Schmäh auf tollkühne Weise in Verbindung.
Hier werden die Stile von Django Reinhardt bis Iron Maiden, von Ost - Folklore bis Austropop wild durch die Traminerpresse gewurstet, bis der Zuhörer zwischen Tanzen und Lauschen völlig hin und hergerissen ist. Einer Naturgewalt gleich ballert das Sextett seinen Fans Partylaune auf höchstem Niveau um die Ohren. Es wird geblödelt, gefeiert und musiziert. Aber auch die Romantiker kommen nicht zu kurz. Mit der ein oder anderen wohl platzierten Ballade zeigt sich dasmusikalische Können und die emotionale Größe der Band. In dem ganzen Wahnsinn wird klar, dass es hier nicht nur um gute Laune, sondern auch um Kunst und Aussage geht. So sind die Texte kabarettistisch angehauchte, durchaus kritisch zu verstehende Austropop - typische Wortspiele, die den aufmerksam zuhörenden auch mal vor den Kopf stoßen und zum Denken anregen.
Ein aufregender, durchgeknallter, spannender, musikalischer, witziger, tanzbarer Partyabend ist also mit dieser Truppe garantiert.

Einlass: 19 Uhr / Beginn: 20 Uhr Eintritt (VVK): 31,80 € / 26,30 € (erm.)

Fr. 15.07. — **Kneiding** — **Kabarett**

Sigi Zimmerschied

„Maskenball“

Mehr Infos siehe Fr. 13.05. Fr. 10.06. + Sa. 11.06. / Fr. 24.06. + Sa. 25.06.

Foto: Volker Derlath

Einlass: 19 Uhr / Beginn: 20 Uhr Eintritt (VVK): 28,50€ / 23,- € (erm.)

Sa. 16.07. — **Kneiding** — **Musik aus Österreich**

Foto: Peter Mayr

Die Strottern

Schau di an

Es schadet nicht, das originale Wienerlied aus den letzten Jahrhunderten zu kennen und zu mögen. Doch beides braucht man nicht für den Genuss der beiden Vollblutkünstler Klemens Lendl und David Müller. Der raunzende Herzblutvortrag dieses intelligenten, authentischen und exzellent harmonierenden Duos birgt so viel Komik und Kunstfertigkeit, dass zum Grübeln und Hinterfragen ohnehin kein Raum bleibt. In allem geht beiden herrlich oft der Fiakergaul durch. Leiwand! Kleine Weltspiegelungen einer Poesie des lustigen Traurigseins, voll der augenzwinkernden Weisheit hinter vermeintlicher Einfalt. Wienerlied vom allerfeinsten, virtuos dargeboten in zeitgenössischem Zwirn. (Neue Presse Passau, Februar 2016)
Klemens Lendl: Gesang, Violine / David Müller: Gesang, Gitarre

Einlass: 19 Uhr / Beginn: 20 Uhr Eintritt (VVK): 31,80 € / 26,30 € (erm.)

So. 17.07. — **Kneiding** — **Musik aus Österreich**

5/8erl in Ehr´n

„Yeah Yeah Yeah“

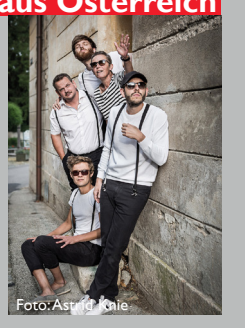
Foto: Astrid Knie

Das neue Album. Die neue Tour.
YEAH - 5/8erl in Ehr'n gehören zu den besten Live-Bands des Landes. Und da sprechen wir nicht von Videowalls, Pyrotechnik, Dixi-Klos und grölenden Männern. Bei ihrem „Wiener Soul“ geht's um die Feinheiten des Lebens. Ein kleiner Fingerschnipp und es groovt. Cucina Mamma statt McDonalds. YEAH – die neuen Songs enthüllen unbekannte Seiten der Band. Wenn 5/8erl eine Power-Ballade hinschmettern, Hawaii-Sounds herzaubern, ob sie ein hochromantisches Kunstlied intonieren, oder ihrem All-Time Klassiker `Siasse Tschick´ ein Roots-Reggae Softwareupdate verpassen: die Band klingt frischer denn je. Zeitlose Weltklasse. YEAH - Wer den Stil der Band kennt, der wird dem Albumtitel folgend euphorisch zustimmen: Zuhören statt Polemik, komisch ohne peinlich (sic!), Entschleunigung statt Vollgas. YEAH YEAH YEAH – eine LP der Beatles heißt genauso. 5/8erl in Ehr´n gibt es noch. Eine dieser beiden legendären Bands können sie noch LIVE erleben. Jetzt liegt´s an Ihnen!

Einlass: 19 Uhr / Beginn: 20 Uhr Eintritt (VVK): 28,50€ / 23,- € (erm.)

Das Open Air wird unterstützt von:

LEITHNER Baumeister | Zimmermeister
A-4782 St. Florian am Inn | Telefon 07712/3287-0
www.leithner-bau.at

grömmer TISCHLEREI
www.groemmer.at

AutoCenter Wimmer GmbH & Co. KG
Passau/Kohlbruck · Pionierstraße 1 · ☎ 0851/98877-0
www.autocenter-wimmer.de

MAIER KORDULETSCH

JOSEF DETZER GMBH
HOCH- u. TIEFBAU
PASSAU
Tel.: 0851-3 83 77-0
Fax: 0851-3 83 77-20
E-Mail: info@detzer-bau.de
www.detzer-bau.de

Wendl Metall
design & technik gmbh
-Treppen -Balkone
-Möbel und Einrichtung aus Metall
www.wendltreppe.at

BEUTLHAUSER

MATTHIAS Grünberger GmbH
· Schottergrube
· Baggerungen
· Transporte
· Abbruch
· Bauschutt-recycling
Engelhaming 4 | A- 4792 Münzkirchen
Tel.: +43 (0)7716/61320 | info@kiesgrube.at
www.kiesgrube.at

Ihre Anzeige im Scharfrichter:
Tel: 0851 - 35 900 oder info@scharfrichterhaus.de

Impressum V.i.S.d.P.: Matthias Ziegler, Walter Landshuter, Luise Ramsauer, Johanna Mader
Gestaltung, Satz und Produktion: Johanna Mader
Logo, Corporate Design, Programm, Plakat, Anzeige, Imagebroschüre ScharfrichterHaus: credo concept. communication
Auflage: 3.000
Druck: Rothe Druck und Medien www.rothe-druck.de
Alle Angaben ohne Gewähr, Änderungen vorbehalten

Programm 2022

Veranstaltungsbeginn 20^{00}

Mai

Di. **03.05.** Wettbewerb: **ScharfrichterBeil 2021** - Verschiebetermin vom 01.12.2021
Fr. **06.05.** Musik: **Michi Dietmayr** „Fuaßboi, Frauen und andere G´schichtn“
Sa. **07.05.** Kabarett: **Matthias Matuschik** „Gerne wider“
Mi. **11.05.** Lesung: **Judith Taschler** „Über Karl reden wir morgen“ **Veranstalter: Pegasus & Bücher Pustet**
Do. **12.05.** Lesung mit Musik: **Anna Veit & Florian Burgmayr** „Wenn ich groß bin“
Fr. **13.05.** Kabarett: **Sigi Zimmerschied** „Maskenball“
Fr. **20.05.** Musik: **Unverschämte Wirtshausmusik** „Frisch und Frech“
Sa. **21.05.** Kabarett: **Lilo Wanders** „Sex ist immer noch ihr Hobby“
Mi. **25.05.** Lesung: **Dirk Schümer** „Die schwarze Rose“ **Veranstalter: Pegasus & Bücher Pustet**
Do. **26.05.** Musik: **Fainschmitz** „Jungle Swing“
Fr. **27.05.** MusikKabarett: **Suchtpotenzial** „Sexuelle Belustigung“
Sa. **28.05.** Open Air: **Nacht der Musik mit den „DIATONIkS“**

Juni

Do. **02.06.** Kabarett aus Österreich: **Petutschnig Hons aus Schlatzing** „Ich will ein Rind von dir“
Fr. **03.06.** Kabarett aus Österreich: **Christoph Fritz** „Das jüngste Gesicht“
Do. **09.06.** MusikKabarett: **Stefan Leonhardsberger & Martin Schmid** „Die Leonhardsberger & Schmid Show“
Fr. **10.06.** Kabarett: **Sigi Zimmerschied** „Maskenball“
Sa. **11.06.** Kabarett: **Sigi Zimmerschied** „Maskenball“
Sa. **18.06.** Kabarett: **Christine Eixenberger** „Einbildungsfreiheit“ **Redoute**
Do. **23.06.** Musik: **Simone & die alten Herren** Live
Fr. **24.06.** Kabarett: **Sigi Zimmerschied** „Maskenball“
Sa. **25.06.** Kabarett: **Sigi Zimmerschied** „Maskenball“
Do. **30.06.** Kabarett: **Eva Karl Faltermeier** „Es geht dahi“

Juli

Fr. **01.07.** Musik: **NouWell Cousines** „Boaznklassik“ **Open Air im Rathausinnenhof**
Sa. **02.07.** Kabarett: **Markus Langer** „Spaßvogel(n)“ **Open Air im Rathausinnenhof**
Do. **07.07.** Kabarett: **Andreas Bittl, Sven Hussock, Anna Veit** „Indien“
Do. **14.07.** Musik: **Gewürztraminer** „A bissl übertrieben“ **Open Air in Kneiding**
Fr. **15.07.** Kabarett: **Sigi Zimmerschied** „Maskenball“ **Open Air in Kneiding**
Sa. **16.07.** Musik: **Die Strottern** „Schau di an“ **Open Air in Kneiding**
So. **17.07.** Musik: **5/8erl in Ehren** „Yeah Yeah Yeah“ **Open Air in Kneiding**
Do. **21.07.** Musik: **Schick Sisters** „Perfect Day“
Fr. **29.07.** Musik: **Cobario** „Spanish Nights“
Sa. **30.07.** Musik: **Andreas Rebers** „Ich helfe gerne“

Vorschau

Do. **29.09.** Musik: **Maxi Pongratz** Live
Do. **06.10.** Kabarett: **Be-Quadrat** „Ansichtssache“
Di. **11.10.** MusikKabarett: **Martina Schwarzmann** „Ganz einfach“ **Dreiländerhalle**
Sa. **22.10.** Kabarett: **Urban Priol** „Im Fluss“ **Redoute**
Sa. **29.10.** Kabarett: **Caveman** In der Titelrolle: Karsten Kaie **Redoute**
Fr. **18.11.** Kabarett: **Sara Brandhuber** „Gschneizt und kampelt“
Sa. **19.11.** Kabarett: **Stephan Zinner** „Der Teufel, das Mädchen, der Blues und Ich“ **Redoute**
Do. **24.11.** Kabarett: **Barbara Balldini** „Von Liebe, Sex und anderen Irrtümern“
Mi. **07.12.** Wettbewerb: **39. Verleihung des ScharfrichterBeil 2022**
Do. **08.12.** Kabarett: **Egersdörfer, Schulz, Müller** „Carmen oder die Traurigkeit der letzten Jahre“
Sa. **10.12.** MusikKabarett: **Lucy van Kuhl** „Alles auf Liebe“
Fr. **16.12.** Kabarett: **Helmfried von Lüttichau** „Plugged - ein Soloprogramm“

Kulturpartner

BR BAYERN 2

Tickets unter www.reservix.de
und bei allen Reservix-Vorverkaufsstellen
www.facebook.de/reservix

UNSER RADIO

Mit freundlicher Unterstützung von:

Stiftung der Passauer Neuen Presse

Tickets: www.scharfrichterhaus.de • www.reservix.de
oder direkt im Kulturbüro im ScharfrichterHaus: Mo - Fr 09 - 15 Uhr

Milchgasse 2 · 94032 Passau · Tel. 0851 - 35900 · Fax 0851 - 2635 · info@scharfrichterhaus.de
Parkmöglichkeiten für ScharfrichterHaus-Besucher: Tiefgarage am Römerplatz · Ilzparkhaus
Für Kurzentschlossene: Taxizentrale 0851 - 5 73 73

ZF kulturstiftung Passau
Salzburger Stiegl
Gefördert durch die Stadt Passau PASSAU Leben an drei Flüssen
BEZIRK NIEDERBAYERN Kulturstiftung

ScharfrichterHaus